

Notas de Inazawa

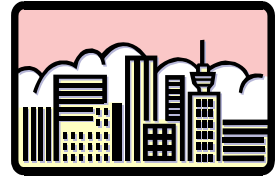

Você pode ler as “Notas de Inazawa” na internet.

Por favor acesse o Home Page da Associação internacional dos amigos de Inazawa. <http://www.iifa.jp/portuguese.html>

INFORMAÇÕES GERAIS

Piscinas públicas estarão abertas (gratuito)

A partir de 1o. de julho 5 piscinas públicas estarão abertas para uso. Verifique os locais na prefeitura.

Período: 1o. de julho a 31 de agosto (9:00 as 17:00 hs)

(1o. a 20 de julho o horário será das 13:00 as 17:00 hs)

EVENTOS

Biblioteca

Venha ouvir as histórias infantis lidas por voluntários. Traga seu (sua) filho(a) e ouça junto com ele(a) !

Data: 9 de julho (sab) 13:30 hs, 14:00 hs, e 14:30 hs.

10 de julho (dom) 10:30 hs, 11:00 hs, 11:30 hs.

Local: Sogo Bunka Centa 2o. andar

Informações: Biblioteca de Inazawa tel.: 0587-32-0862

CURSOS

Aula de tambor para crianças

Bata o tambor conforme o ritmo.

Data: 6 a 8 de julho (3 vezes) **Horário:** 19:00 as 21:00 hs

Local: Heiwa-cho Taiikukan (Ginásio de esportes de Heiwa-cho)

Requisitos: crianças com idade acima da 4a. série primária

Vagas: 40 **Valor:** ¥100

Inscrições: 20 de junho (seg) a partir das 9:00 hs

Local: Heiwa-cho Noson kankyo kaizen centa

Aula de verão para pais e filhos

Venha participar junto com seu (sua) filho(a) nestas atividades!

aula		Data	Horário	Conteúdo	Vagas	Valor
ciência		16 de julho	9:30~12:00	1) brinquedo feito com cola	pais de crianças do primário	¥ 500 por grupo
		(sab)	13:30~16:00	2) uma bola que muda de cor conforme o tempo		
Artes		17 de julho	9:30~12:00	construir um patrimônio histórico com papelão	20 grupos	¥ 300 por grupo
		(dom)	13:30~16:00			
História		22 de julho	8:45~16:30	Ir ver a cidade de Mino Utatsu machi e trabalhos manuais com papel	pais de crianças do primário 38 pessoas	¥ 1,950 por grupo
		27 de julho				

Inscrição: enviar (*)postal duplo (envio/resposta) escritos conforme abaixo, até o dia 24/6 (sex) para *Shogai Gakushu-ka*. O valor da inscrição é de ¥250.

(*) vendido no correio. (Você pode colar 2 postais selados se quiser)

(Selo)

Frente

Verso

<input type="checkbox"/>	492-8269	Em branco
	Inazawa-shi	
	Inabu-cho 1	
	<i>Shogai Gakushuka</i>	

<input type="checkbox"/>	Codigo postal	1) escrever aula desejada ex. culinária
	Seu nome	2 aulas no máximo
	Seu endereço	2) nome dos participantes (criança e responsável)
		3) telefone e endereço

Atendimento em Português

Serviço de informações aos estrangeiros em português da Prefeitura de Inazawa. Atendemos também por telefone. (0587-32-1111 NAISEN 215)

*As consultas serão mantidas em plena confidência.

*As consultas são gratuitas

Hora : 10:00 às 12:00

Local : Prefeitura de Inazawa, 1º andar

Caso você queira consultar (em português ou em espanhol) nas outras datas, diferentes das escritas acima, poderá ligar para a Associação Internacional de Aichi (052-961-7902)

Horário de atendimento : de segunda a sábado, das 10h às 18h

Sexta, das 10h às 20h30min

Próxima consulta será no dia

1 de julho, 15 de julho