

No.248 1 de Agosto, 2004

Notas de Inazawa

Patrocínio: Associação Int. dos amigos de Inazawa

Colaboração: Ferando Kenji Ura,

Tania Christina Ura, Eliza Koshikumo

ポルトガル語版

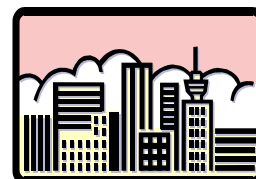

Agenda Quinzenal

6	Sexta-feira	Orientação sobre a alimentação de lactantes	9:45 ~ 10:00	Hoken Center
7	Sabado	Chiyoda Bon dança festiva	19:00 ~ 21:30	Chiyoda escola secundaria junior
		ATENDIMENTO DE URGENCIA- Clinico geral:	13:00 ~ 21:00	Konomiya Clinica TEL: 34-6777
		ATENDIMENTO DE URGENCIA- Departamento cirurgico:	13:00 ~ 21:00	Miyashita lin TEL: 36-7028
8	Domingo	ATENDIMENTO DE URGENCIA- Clinico geral:	9:00 ~ 12:00 13:00 ~ 17:00 18:00 ~ 21:00	Kyujitsu Shinryojo TEL: 36-3006
		ATENDIMENTO DE URGENCIA- Departamento cirurgico:	9:00 ~ 21:00	Miyashita lin TEL: 36-7028
9	Segunda- feira	Cursos para as maes na primeira gestacao	9:15 ~ 9:30	Hoken Center
		Orientação sobre Nutricao (fazer reservas) em japones	9:00 ~ 11:00 13:00 ~ 15:00	Hoken Center
10	Terca-feira	Consulta para criancas de 3 anos	12:45 ~ 13:15	Hoken Center
11	Quarta-feira	Exame preventivo do Cancer de mama (fazer reservas)	8:40 ~ 10:30 12:40 ~ 14:30	Meiji Shimin Center

11	Quarta-feira	Orientacao para senhoras com preocupacoes	13:00 ~ 15:00	Prefeitura de Inazawa
		Consulta sobre saude ao medico (fazer reservas) em japones	13:30 ~ 15:00	Hoken Center
		Consulta sobre saude	9:00 ~ 11:00	Hoken Center
		Consulta sobre saude para todas asidades (fazer reservas) em japones	9:00 ~ 10:30	Hokenjo
		Exame de AIDS	9:00 ~ 10:00	Hokenjo
12	Quinta-feira	Orientacao sobre trabalho	13:00 ~ 16:00	Prefeitura de Inazawa
		Orientacao odontologica (fazer reservas) em japones	9:00 ~ 10:30	Hokenjo
13	Sexta-feira	Orientacao sobre Paato taima(servico pago por hora)	10:30 ~ 12:00 13:00 ~ 15:30	Prefeitura de Inazawa
14	Sabado	Orientacao para deficiente mental	13:30 ~ 15:30	Shakai Fukushi Kaikan
		ATENDIMENTO DE URGENCIA- Clinico geral:	13:00 ~ 21:00	Arao Naika TEL: 34-3111
		ATENDIMENTO DE URGENCIA- Departamento cirurgico:	13:00 ~ 21:00	Kushida Seikei Geka TEL: 34-4885
15	Domingo	ATENDIMENTO DE URGENCIA- Clinico geral:	9:00 ~ 12:00 13:00 ~ 17:00 18:00 ~ 21:00	Kyujitsu Shinryojo TEL: 36-3006
		ATENDIMENTO DE URGENCIA- Departamento cirurgico:	9:00 ~ 21:00	Kushida Seikei Geka TEL: 34-4885
16	Segunda-feira	Cursos para as maes na primeira gestacao	9:15 ~ 9:30	Hoken Center
		Orientacao para idosos com preocupacoes	9:30 ~ 12:00	Inazawa Higashi Roujin Fukushi Center Hanamizuki-kan Osatohigashi Roujin Fukushi Center Tsutsuji-kan
		Orientacao sobre a saude dos idosos	13:30 ~ 15:00	Osatohigashi Roujin Fukushi Center Tsutsuji-kan

16	Segunda-feira	Orientacao sobre Nutricao (fazer reservas) em japones	9:00 ~ 11:00 13:00 ~ 15:00	Hoken Center
17	Terca-feira	Consulta para bebes de 4 meses	12:30 ~ 13:15	Hoken Center
		Teste de tuberculina	13:15 ~ 13:30	Hoken Center
		Orientacao legislativa. (fazer reservas) em japones	13:00 ~ 15:40	Sougo Bunka Center
18	Quarta-feira	Exame de saude para criancas de 1 ano e 6 meses	12:45 ~ 13:15	Hoken Center
		Orientacao para idosos com preocupacoes	9:30 ~ 12:00	Orizu Roujin Fukushi Center Kusunoki-kan
		Consulta sobre saude	9:00 ~ 11:00	Hoken Center
		Orientacao sobre bem-estar e saude mental (fazer reservas) em japones	13:30 ~ 15:00	Hokenjo
19	Quinta-feira	Consulta para criancas de 1ano e 3 meses(dentaria)	9:15 ~ 10:00	Hoken Center
		Vacinacao B.C.G	13:20 ~ 13:40	Hoken Center
		2 ° Curso para paie e mae (mamapapa kyoshitu)	12:45 ~ 13:00	Hoken Center
		Orientacao para idosos com preocupacoes	9:30 ~ 12:00	Inaba Roujin Fukushi Center Asunaro-kan Chiyoda Roujin Fukushi Center Shiinoki-kan
20	Sexta-feira	Exame de saude para criancas de 1 ano e 6 meses	12:45 ~ 13:15	Hoken Center
		Servico de Informacao em Portugues	10:00 ~ 12:00	Prefeitura de Inazawa
		Servico de Informacao sobre acidente de automovel (fazer reservas) em japones	13:00 ~ 16:00	Sougo Bunka Center
		Orientacao geral em grupo	10:00 ~ 12:00 13:00 ~ 15:00	Sougo Bunka Center